

VÝKAZ DOSAVADNÍHO A NOVÉHO STAVU ÚDAJŮ KATASTRU NEMOVITOSTÍ

Dosavadní stav				Nový stav											
Označení pozemku parc. číslem	Výměra parcely		Druh pozemku	Označení pozemku parc. číslem	Výměra parcely		Druh pozemku	Typ stavby	Způsob určení	Porovnání se stavem evidence právních vztahů					
	ha	m ²	Způsob využití		ha	m ²	Způsob využití	Způsob využití	výměr	Díl přechází z pozemku označeného v katastru nemovitostí	Číslo listu vlastnictví	Výměra dílu		Označení dílu	
													ha	m ²	
432/3	23	38	vodní pl. nádrž umělá	432/3	18	58	vodní pl. nádrž umělá		0	432/3	371	18	58		
				432/5	4	80	vodní pl. nádrž umělá		0	432/3	371	4	80		
432/4	3	45	vodní pl. nádrž umělá	432/4	3	04	vodní pl. nádrž umělá		0	432/4	429	3	04		
				432/6		41	vodní pl. nádrž umělá		0	432/4	429		41		
444/1	6	67	ostat.pl. ostat.komunikace	444/1	6	50	ostat.pl. jiná plocha		0	444/1 444/3	10001 10001	6	19	c	
													31	b	
444/3	11	67	ostat.pl. ostat.komunikace	444/3	11	56	ostat.pl. ostat.komunikace		0	444/3 444/1	10001 10001	11	08	d	
													48	a	
477/4	14	82	ostat.pl. ostat.komunikace	444/23		28	ostat.pl. jiná plocha		2	444/3	10001		28		
				477/4	14	23	ostat.pl. ostat.komunikace		0	477/4	429	14	23		
				477/7		59	ostat.pl. ostat.komunikace		0	477/4	429		59		
												59	99		
												59	99		

<h2 style="margin: 0;">GEOMETRICKÝ PLÁN</h2> <p style="margin: 0;">pro rozdělení pozemku změnu hranice pozemku</p>	Geometrický plán ověřil úředně oprávněný zeměměřický inženýr:		Stejnopis ověřil úředně oprávněný zeměměřický inženýr:		
	Jméno, příjmení: <i>Ing. Irena Straková</i>		Jméno, příjmení:		
	Číslo položky seznamu úředně oprávněných zeměměřických inženýrů: <i>398/1995</i>		Číslo položky seznamu úředně oprávněných zeměměřických inženýrů:		
	Dne: _____ Číslo: _____		Dne: _____ Číslo: _____		
Náležitostmi a přesností odpovídá právním předpisům.		Tento stejnopis odpovídá geometrickému plánu v elektronické podobě uloženému v dokumentaci katastrálního úřadu.			
Vyhotovitel:  <small>UNISERVIS HASEK s.r.o. Na Pásku 16, 272 01, Horní Stěbořice Středočeský územní úřad, Městský katastrální úřad, 272 01 Stěbořice</small>		Katastrální úřad souhlasí s očíslováním parcel.		Ověření stejnopisu geometrického plánu v listinné podobě.	
Číslo plánu: <i>121-7721568/2021</i>					
Okres: <i>Louny</i>					
Obec: <i>Hříškov</i>					
Kat. území: <i>Bedřichovice u Hříškova</i>					
Mapový list: <i>Louny 1-6/44</i>					
Dosavadním vlastníkům pozemků byla poskytnuta možnost seznámit se v terénu s průběhem navrhovaných nových hranic, které byly označeny předepsaným způsobem: <i>kolky,</i>					

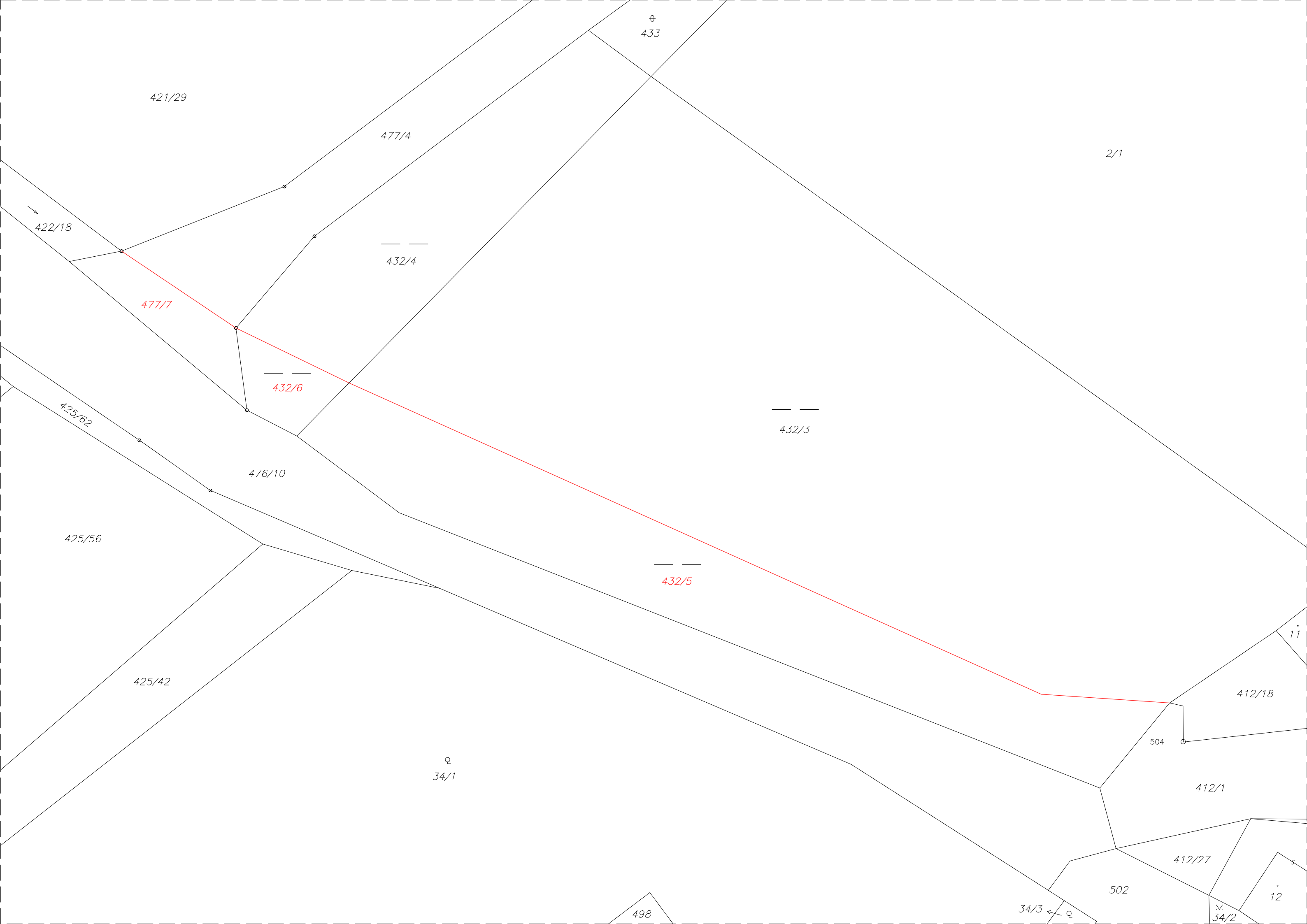

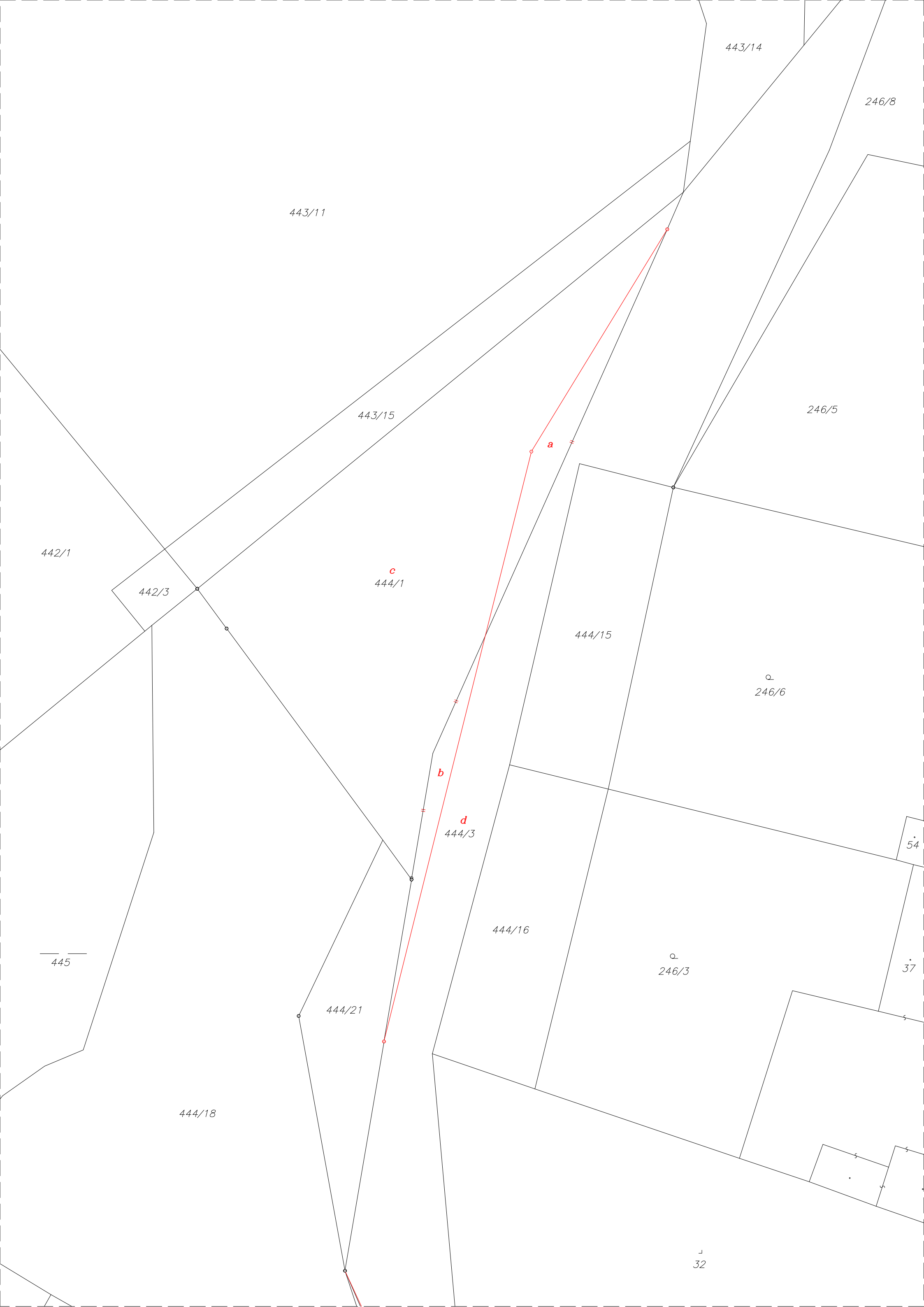

443/14

246/8

443/11

246/5

443/15

442/1

442/3

c
444/1

444/15

246/6

b

d
444/3

54

444/16

246/3

37

445

444/21

444/18

32

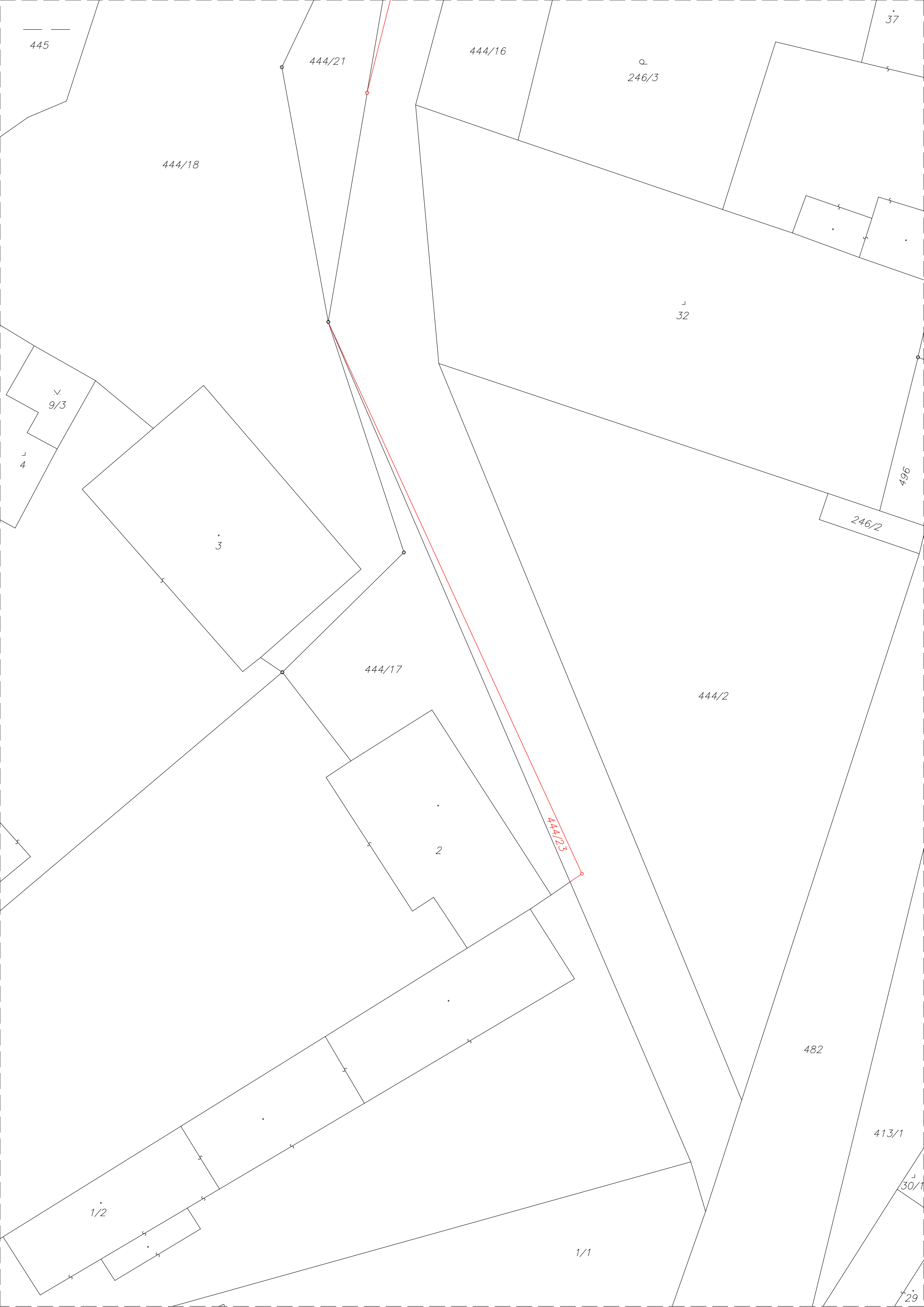

445

444/18

444/21

444/16

246/3

37

32

9/3

4

3

496

246/2

444/17

444/2

2

444/23

482

1/2

1/1

413/1

30/1

29